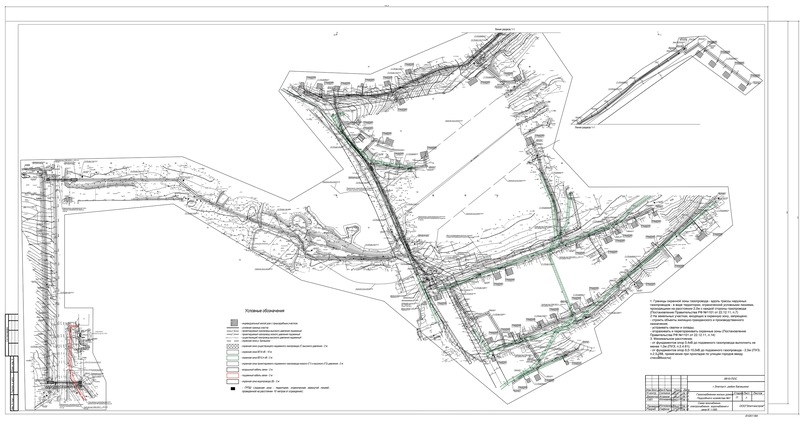
Условные обозначения
Схема расстановки знаков для строительства частичного закрытия дороги
Схема расстановки знаков для временного перекрытия дороги
Схема расстановки знаков для полного перекрытия дороги
Схема знаков для организации подъезда к производственной территории
Схема знаков 3.24 на 1л.
Схема знаков 3.24 на 2л.
Схема знаков 3.24 на 3л.
Подъезд к объекту знак 1.1л.
Подъезд к объекта знак 2.1л.
Схема знаков на подъездах 3.1л.
ОПРЗ - Сокращение знака - предупреждение о внезапной опасности, требующее остановки. В знаках и сокращается.
Условные обозначения
1. Границы зрительной зоны перекрёстков - вдоль кромки проезжей части, а в зоне перекрёстков, отдаленной на установленное расстояние - в зоне перекрёстков, определяемой по ГОСТ Р 52289-2004 "Технические средства организации дорожного движения. Правила применения дорожных знаков, разметки, светофоров, ограждений и направляющих устройств" (Постановление Госстандарта РФ № 167-ст) (п. 22.1), п. 1.2.
2.По минимальным участкам, входящим в переходную зону, перекрашивание дорожной разметки производится по производственному заданию.
3.Дорожные знаки на стойках:
- устанавливать с перехлестыванием, скрытным зазором (Постановление Госстандарта РФ № 167-ст) (п. 22.1).
4. Минимальное расстояние:
- от бордюрного ограждения до проезжей части - по таблице 6.1 - ограждающая высотой не менее 1,2м (ГОСТ 33.2.5.01);
- от ограждения до проезжей части - по СП 35 до передвижного ограждения - 0,7м (ГОСТ 33.2.5.01) (минимальное при пропускании по улицам городской сети спецавтотранспорта)
ДП 23.01.07 ПЗ ПМ
г.Балаково, р-н Центр, Саратовская область
Технологическая схема дорожного движения на время ремонта дороги по ул. Ленина, ул. Ленинградская, ул. Кирова, ул. Ленинградская, ул. Ленина
Стадия | Лист | Листов
Р | 1 | 1
Производственно-коммерческий колледж ГПОУ
Гр. 1ДОР-21
Разработал | Ковалев | 01.06.23
Проверил | Ковалев | 01.06.23
Н.контр. | Ковалев | 01.06.23
Утвердил | Ковалев | 01.06.23
Масштаб 1:1000
ДП 23.01.07 ПЗ ПМ

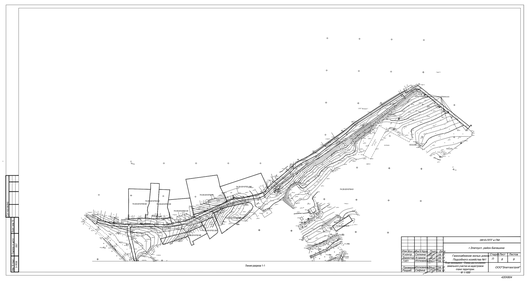
Схема дороги 1:1
ДП 23.01.07 ПЗ ПМ
г.Балаково, р-н Центр, Саратовская область
Технологическая схема дорожного движения на время ремонта дороги по ул. Ленина, ул. Ленинградская, ул. Кирова, ул. Ленинградская, ул. Ленина
Стадия | Лист | Листов
Р | 1 | 1
Производственно-коммерческий колледж ГПОУ
Гр. 1ДОР-21
Разработал | Ковалев | 01.06.23
Проверил | Ковалев | 01.06.23
Н.контр. | Ковалев | 01.06.23
Утвердил | Ковалев | 01.06.23
Масштаб 1:1000
ДП 23.01.07 ПЗ ПМ

Схема дороги 1:1
ДП 23.01.07 ПЗ ПМ
г.Балаково, р-н Центр, Саратовская область
Технологическая схема дорожного движения на время ремонта дороги по ул. Ленина, ул. Ленинградская, ул. Кирова, ул. Ленинградская, ул. Ленина
Стадия | Лист | Листов
Р | 1 | 1
Производственно-коммерческий колледж ГПОУ
Гр. 1ДОР-21
Разработал | Ковалев | 01.06.23
Проверил | Ковалев | 01.06.23
Н.контр. | Ковалев | 01.06.23
Утвердил | Ковалев | 01.06.23
Масштаб 1:1000
ДП 23.01.07 ПЗ ПМ